

ŽEMĖS SKLYPO PLANAS M 1:500  
Sklypo plotas 583 m<sup>2</sup>

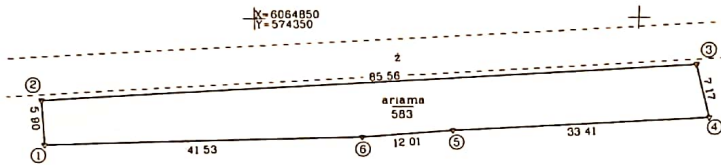

SKLYPO RIBŲ PAVARŠTOS  
KADASTRO ŽEMĖLAPYS  
VI REGISTRO CENTRO UABaus Elaižas  
Kadastro specialistė  
Giedrė Intaite

COORDINACIJŲ ŽINIAI

Galvės namo Nr.	
Kaimas (miestelis)	Pastovaniškis
Seniūnija	Pilsitis
Miestas (rajonas)	Vilniaus
Apskritis	Vilniaus

Gretimybė	Gretimo žemės sklypo kad. Nr.	Pastabos
1-2		Proj. skl. Nr. 9-7
2-3		Vietinis kelias
3-4		Proj. skl. Nr. 6-4
4-5		Proj. skl. Nr. 7-1
5-6		Proj. skl. Nr. 7-3
6-1		Proj. skl. Nr. 7-2

Su pasenkinama vietoje žemės sklypo riboms aprašytomis 2012 m. balandžio mėn. 02 d. žemės sklypo pasenkinimo-parodymo akte ir nustatytu ploto sutankinimo žemės savininkas (naudotojas)

- |   |                                 |                      |
|---|---------------------------------|----------------------|
| Albinas Savickas<br>(vardas, pavardė)       | <i>[Signature]</i><br>(parašas) | 2012.04.16<br>(data) |
| Natalija Savickienė<br>(vardas, pavardė)    | <i>[Signature]</i><br>(parašas) | 2012.04.16<br>(data) |
| Zinaida Sabaliauskienė<br>(vardas, pavardė) | <i>[Signature]</i><br>(parašas) | 2012.04.16<br>(data) |
| Romualdas Sabaliauskas<br>(vardas, pavardė) | <i>[Signature]</i><br>(parašas) | 2012.04.16<br>(data) |
| Algirdas Zakarauskas<br>(vardas, pavardė)   | <i>[Signature]</i><br>(parašas) | 2012.04.16<br>(data) |
| Irma Zakarauskienė<br>(vardas, pavardė)     | <i>[Signature]</i><br>(parašas) | 2012.04.16<br>(data) |
| Liubov Unis<br>(vardas, pavardė)            | <i>[Signature]</i><br>(parašas) | 2012.04.17<br>(data) |
| Francas Unis<br>(vardas, pavardė)           | <i>[Signature]</i><br>(parašas) | 2012.04.17<br>(data) |

Nacionalinė žemės tarnyba prie Žemės ūkio ministerijos Vilniaus miesto skyriaus  
Vilniaus miesto (rajonas)

Patikrina: Nacionalinės žemės tarnybos prie ŽŪM. Inga Sukizaitė  
Suderno: Vilniaus miesto skyriaus vedėja

Jūratė Riaubiskienė  
2012-04-17

**Įl Geotinklas**

Matavimas	Parasas	Vardas, pavardė	Data
Dirigtorė	<i>[Signature]</i>	Sandra Plepiakaitė	2012.04.17

1500  
583 m<sup>2</sup>

0110101670417  
KOORDINACIŲ ŽINIARAŠTIS

Koordinatų sistema LKS-94							
Taško Nr	Kodas	X	Y	Taško Nr	Kodas	X	Y
1	R	6064833 46	574322 46				
2	R	6064839 35	574322 08				
3	R	6064843 83	574407 53				
4	R	6064836 89	574409 33				
5	R	6064835 26	574375 96				
6	R	6064834 40	574363 98				

SKLYPO CENTRO KOORDINATĖS

Koordinatų sistema	Koordinatės X/Y	Plotslo nomenklatura
Sistema, kurioje vykdyti matavimai	X=6064838 Y=574366	74/32
Valstybinė LKS-1994	X=6064838 Y=574366	74/32
Žiniaraštį sudarė Kraštovyje pat. Nr.2M-M-1011	Sandra Puzienė * pavarde	<i>[Signature]</i> data

Ištrauka iš Lietuvos Administracinių teisų pažeidimų kodekso

- 47 straipsnis Pastovią žemenaudos ribotenklių sunaikinimas arba gedinimas - užtraukia baudą nuo nuo dviejų šimtų penkiasdešimties iki penkių šimtų litų
- 48 straipsnis Geodezinio pagrindo punktų bei markdeiderystės ženklų sunaikinimas arba gedinimas - užtraukia baudą nuo penkių šimtų iki vieno tūkstanto litų

Žemes sklypui nustatyti apribojimai

Eil nr	Kodas	Apribojimas	Plotas m <sup>2</sup>
1	52	Dirvožemio apsauga	583